

Hebdomadaire

- Dimanche **Espace prière** dans le chœur à la fin du culte, temple, St-Blaise
- Lundi 6h45 **Médit'à l'Aube**, en principe chaque lundi jusqu'à 7h15 - marche, méditation et prière - rendez-vous à la gare de St-Blaise-Lac.
Une autre occasion de se retrouver entre différentes générations.
Bienvenue à tous ! Infos : Emma Amstutz au 077 458 58 30
- 7h15 **Ora et Labora**, moment de méditation et prière, chapelle, St-Blaise
- Mercredi 9h **Café de l'Amitié et du partage**, rencontres œcuméniques, centre paroissial, Cressier
- Vendredi 19h30 **BUZZ** (groupe de jeunes), en principe au foyer, St-Blaise -
Infos: Gaëtan Broquet, animateur de jeunesse, gaetan.broquet@gmail.com
-

Prochains cultes

Dimanche 4 février

10h **Culte café croissant** au foyer de St-Blaise, puis témoignage au temple de Michel Simonet , **"Balayeur de rue par vocation"**. Bee Happy (début au culte) et garderie au foyer. La Ruche - cf. infos sur le site.

10h Culte au temple du Landeron.

Mercredi 7 février - 2ème soirée de réflexion biblique

La lettre aux hébreux - avec le pasteur Frédéric Hammann
20h à 21h30, centre paroissial, Cressier

**GARDONS
LE CAP !**

” Verset de janvier

"Oui, le Seigneur est bon et son amour n'a pas de fin ; de siècle en siècle il reste fidèle."

Psaume 99 v 5 (*version français courant*)

Journée mondiale de prière (JMP) - Palestine ... par le lien de la Paix

Liturgie préparée par des femmes palestiniennes.

Vendredi 1er mars à 19h30 au temple du Landeron.

en savoir plus sur la JMP - <https://wgt.ch/fr/>

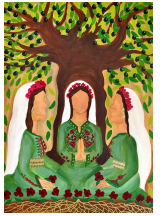

Jeûner, car « moins, c'est plus » - du lundi 4 mars au dimanche 10 mars

Rencontre chaque soir du lundi au vendredi de 18h30 à 19h30 à la chapelle d'Hauterive (*Rebatte 11*).

- Partage sur notre journée et sur le thème retenu pour la semaine
- Partage également de nos biens avec une offrande pour un projet de la campagne de Carême

Renseignements et inscriptions auprès de Delphine Collaud, 079 312 52 43.

Dimanche 10 mars - soupe de Carême oecuménique à l'issue du culte à Cressier.

CAMP DE PRINTEMPS du 3 au 6 avril

« LA QUÊTE DU BERGER BLANC »

Pour les enfants de la 6H à la 10H

Avec un programme alléchant (*cf. site pour info et inscriptions*)! L'équipe est "au taquet" pour la préparation et se réjouit de vivre ces moments avec les enfants !

N'hésitez pas à vous renseigner auprès de Fanny pour en savoir plus.

fanny.ndondo@eren.ch



Parcours Alphaive (*de mars à juin*)

Soirée découverte - mercredi 13 mars

19h, centre paroissial, Cressier, avec repas (sur inscription)

Osons inviter nos voisins, amis ou collègues qui sont peut-être en recherche et encore plus dans ces temps difficiles que nous vivons !

Osons parler sans crainte de notre Dieu afin qu'à leur tour leur vie puisse être transformée !

Même si ce n'est pas évident, profitons du privilège que nous avons de pouvoir partager notre foi en toute liberté et saisissons les occasions !



Parcours Alpha

C'est une occasion géniale d'explorer ensemble les questions de notre vie à la lumière de la foi chrétienne. Une expérience à la rencontre de soi-même et des autres.
Stimulant et rafraîchissant!

Dans un climat convivial et bienveillant - les questions du sens de la vie, à la lumière de la foi chrétienne et dans le respect mutuel, sont explorées.

Infos : Frédo ou le secrétariat